

**LEPORE**

GORRITI 4458 | PALERMO | C.A.B.A

# PALERMO

## Gorriti 4458.

Entre Julián Álvarez y Araoz.

### GALERÍA FOTOGRÁFICA

Un extenso barrio residencial de Buenos Aires que se destaca por sus bellas avenidas arboladas y por sus elegantes viviendas. Cuenta con numerosas zonas de esparcimiento, culturales u y gastronómicas. Considerado un barrio "de moda" donde las casas y galponen se convirtieron en tiendas de diseño, bares, espacios de arte yy en hoteles boutique.

Según la revista "Time Out", en su edición británica, las calles de este barrio portño fueron elegidas en el puesto 41 del ranking "El barrio más cool del mundo",

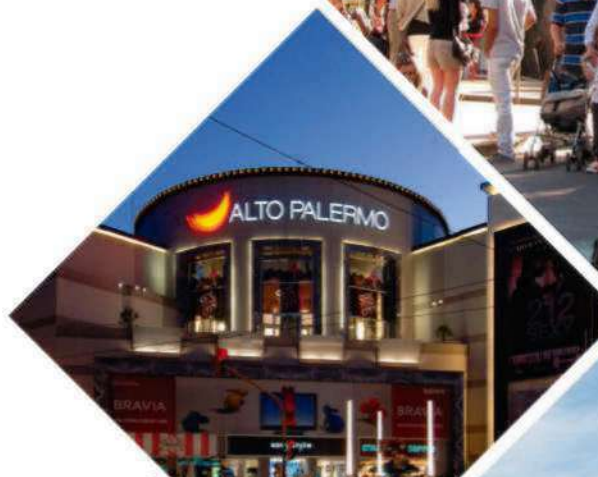

NOTA: Los materiales y especificaciones del plano están sujetos a modificaciones tecnológicas y de diseño a la discreción del desarrollador, constructor o arquitecto, o que así se requiera por ley. Los planos de esta publicación son de carácter informativo y no se deben utilizar para fines legales, comerciales, de construcción o de cualquier otro tipo. El presente documento tiene fines artísticos e ilustrativos y no está incluido en la compra y venta de la residencia. Las dimensiones indicadas en los planos son medidas nominales y no medidas reales. Las dimensiones reales pueden variar en los límites extremos de la pared interior y la línea central de las paredes interiores y de hecho, varían de las dimensiones que se determinan en los planos. Además, las mediciones de habitación se establecen en cualquier plano de planta que tenga un área determinada, como si la habitación fuera un rectángulo perfecto, sin tener en cuenta las salidas del cuarto. En consecuencia, el área de la habitación real será típicamente menor que el producto obtenido multiplicando la longitud por el ancho declarados. Todas las dimensiones son aproximadas y todos los planos y planes de desarrollo están sujetos a cambios. Reservamos todos los derechos de autor. Este documento es propiedad de la empresa que lo elaboró y no puede ser reproducido, copiado, distribuido, vendido, alquilado, prestado, o utilizado de ninguna manera sin el consentimiento escrito de la empresa que lo elaboró. Este documento no constituye una oferta de venta de bienes inmuebles y no debe ser utilizado para fines de inversión o de cualquier otro tipo. Este documento es propiedad de la empresa que lo elaboró y no puede ser reproducido, copiado, distribuido, vendido, alquilado, prestado, o utilizado de ninguna manera sin el consentimiento escrito de la empresa que lo elaboró.

# PALERMO

Gorriti 4458.

Entre Julián Álvarez y Araoz.

## ALGUNOS PUNTOS DE INTERÉS



NOTA: Los materiales y especificaciones del plano están sujetos a modificaciones arquitectónicas y otras a la sola discreción del desarrollador, constructor o arquitecto, o que así se requiera por ley. Los planos de planta pueden no ser a escala. Cualquier mueble, electrodoméstico o artículo de decorado representado aquí se muestra únicamente con fines artísticos e ilustrativos y no está incluido en la compra y venta de la residencia. Las dimensiones indicadas se miden a los límites exteriores de la pared exterior y la línea central de las paredes interiores y, de hecho, varían de las dimensiones que se determinan mediante el uso de la descripción y definición de la "unidad" que se establece en la declaración (que generalmente sólo incluye el espacio aéreo interno entre las paredes perimetrales y excluye los componentes estructurales interiores). Además, las mediciones de habitaciones establecidas en cualquier plano de planta se toman generalmente en los mayores puntos de cada habitación determinada (como si la habitación fuera un rectángulo perfecto), sin tener en cuenta las salidas del corte. En consecuencia, el área de la habitación real será típicamente menor que el producto obtenido multiplicando la longitud por la anchura declarados. Todas las dimensiones en todos los planos y planes de desarrollo están sujetos a cambios. Representaciones orales no pueden considerarse como correctas declaraciones del desarrollador.

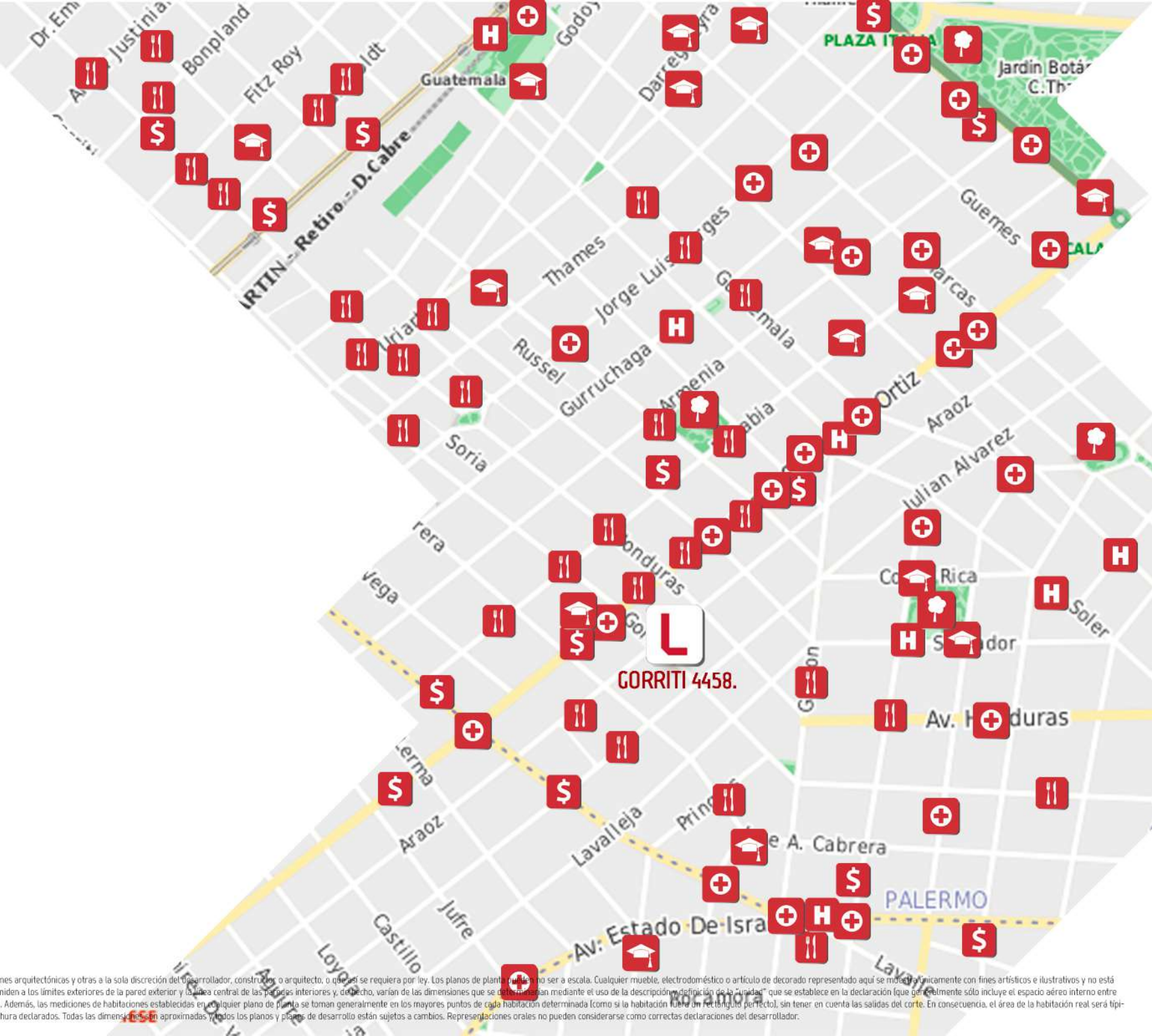

# PALERMO

## Gorriti 4458.

Entre Julián Álvarez y Araoz.

---

### SUBSUELO

---

- BICICLETEROS.

---

### PLANTA BAJA

---

- ESPACIO GUARDACOCHE.
- HALL DE ACCESO
- UNA UNIDAD FUNCIONAL DE 3 AMBIENTES.

---

### 1° A 4° PISO

---

- UNIDADES FUNCIONALES DE 2 A 4 AMBIENTES.

---

### 5° PISO

---

- TERRAZA COMUN Y UNA TERRAZA PRIVADA.
- PARRILLA



NOTA: Los materiales y especificaciones del plano están sujetos a modificación, actualización y otras a la sola discreción del desarrollador, constructor o arquitecto, o que así lo requiera por ley. Los planos de planta pueden no ser a escala. Cualquier mueble, electrodoméstico o artículo de decorado representado aquí se muestra únicamente con fines artísticos e ilustrativos y no está incluido en la compra y venta de la residencia. Las dimensiones indicadas se miden a los límites exteriores de la pared exterior y la línea central de las paredes interiores y, de haberlo, se basan en las dimensiones que se determinan mediante el uso de la descripción y definición de la "unidad" que se establece en la declaración (que generalmente sólo incluye el espacio aéreo interior sobre las paredes perimetrales y excluye los componentes estructurales adyacentes). Además, las mediciones de habitaciones establecidas en cualquier plano de planta se toman y se arrojan en los mayores puntos de cada habitación determinada (como si la habitación fuera un rectángulo perfecto), sin tener en cuenta las salidas del corte. En consecuencia, el área de la habitación real será típicamente menor que el producto obtenido multiplicando la longitud por la anchura declarados. Todas las dimensiones son aproximadas y todos los planos y planes de desarrollo están sujetos a cambios. Representaciones orales no pueden considerarse como correctas declaraciones del desarrollador.

# PALERMO

PISO	UBICACIÓN	UNIDAD	TIPOLOGÍA	SUP. CUB.	SUP. DESCUB.	SUP. TOTAL
------	-----------	--------	-----------	-----------	--------------	------------

**Gorriti 4458.**

Entre Julián Álvarez y Araoz.

PB	CONTRAFRENTE	A	3 AMB. CON PATIO.	82.50 M2	57.00 M2	139.50 M2
----	--------------	---	----------------------	----------	----------	-----------

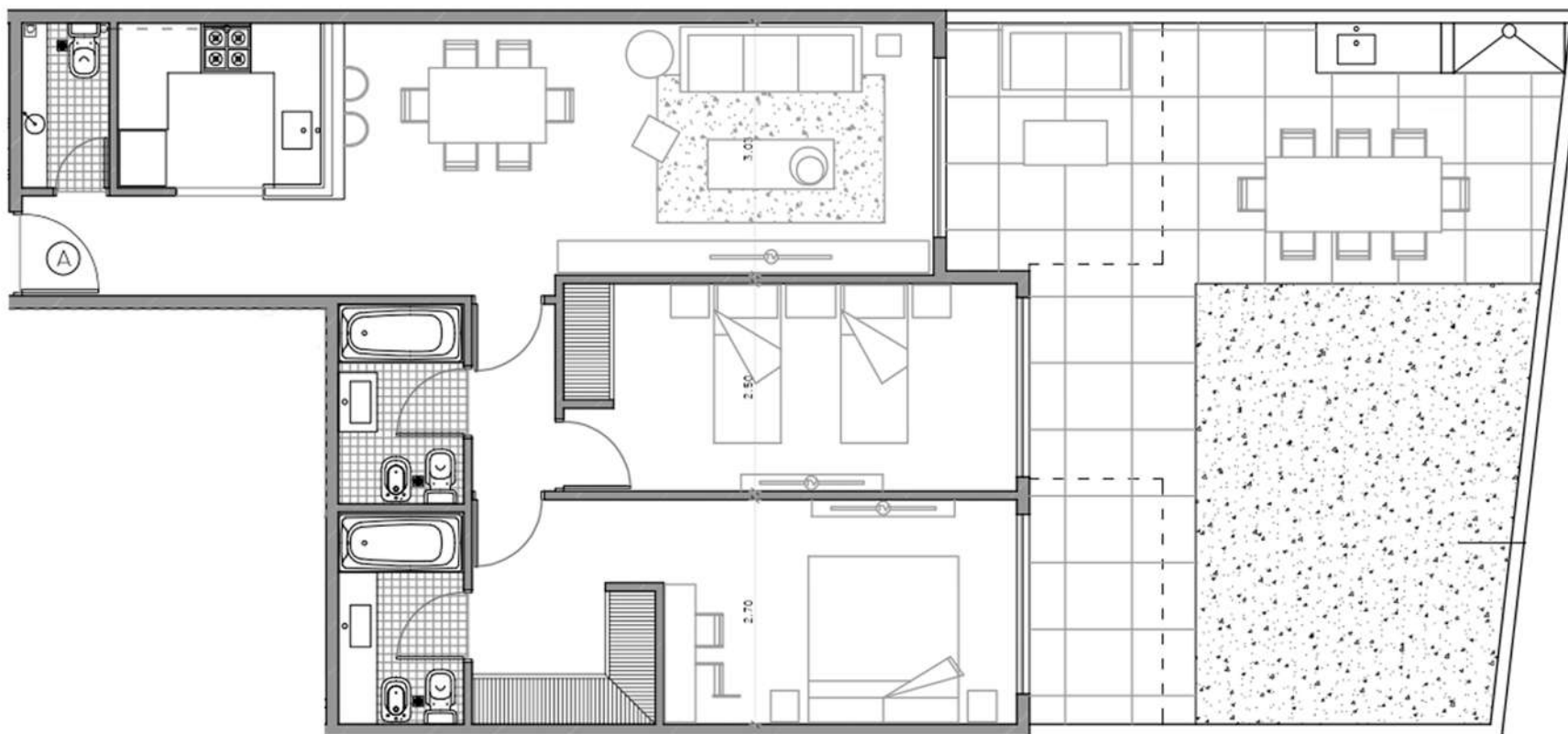

CORRITI



NOTA: Los materiales y especificaciones del plano están sujetos a modificaciones arquitectónicas y otras a la sola discreción del desarrollador, constructor o arquitecto, o que así se requiera por ley. Los planos de planta pueden no ser a escala. Cualquier mueble, electrodoméstico o artículo de decorado representado aquí se muestra únicamente con fines artísticos e ilustrativos y no está incluido en la compra y venta de la residencia. Las dimensiones indicadas se miden a los límites exteriores de la pared exterior y la línea central de las paredes interiores y, de hecho, varían de las dimensiones que se determinarían mediante el uso de la descripción y definición de la "unidad" que se establece en la declaración (que generalmente sólo incluye el espacio aéreo interno entre las paredes perimetrales y excluye los componentes estructurales interiores). Además, las mediciones de habitaciones establecidas en cualquier plano de planta se toman generalmente en los mayores puntos de cada habitación determinada (como si la habitación fuera un rectángulo perfecto), sin tener en cuenta las salidas del corte. En consecuencia, el área de la habitación real será típicamente menor que el producto obtenido multiplicando la longitud por la anchura declarados. Todas las dimensiones son aproximadas y todos los planos y planes de desarrollo están sujetos a cambios. Representaciones orales no pueden considerarse como correctas declaraciones del desarrollador.

# PALERMO

PISO	UBICACIÓN	UNIDAD	TIPOLOGÍA	SUP. CUB. / SEMICUB. / DESC.	SUP. TOTAL
------	-----------	--------	-----------	------------------------------	------------

**Gorriti 4458.**

Entre Julián Álvarez y Araoz.

1°

FRENTE

A

4 AMB.  
CON PATIO.  
Y BALCON.

111.00 M2

18.30 M2

19.90 M2

149.20 M2

CORRITI

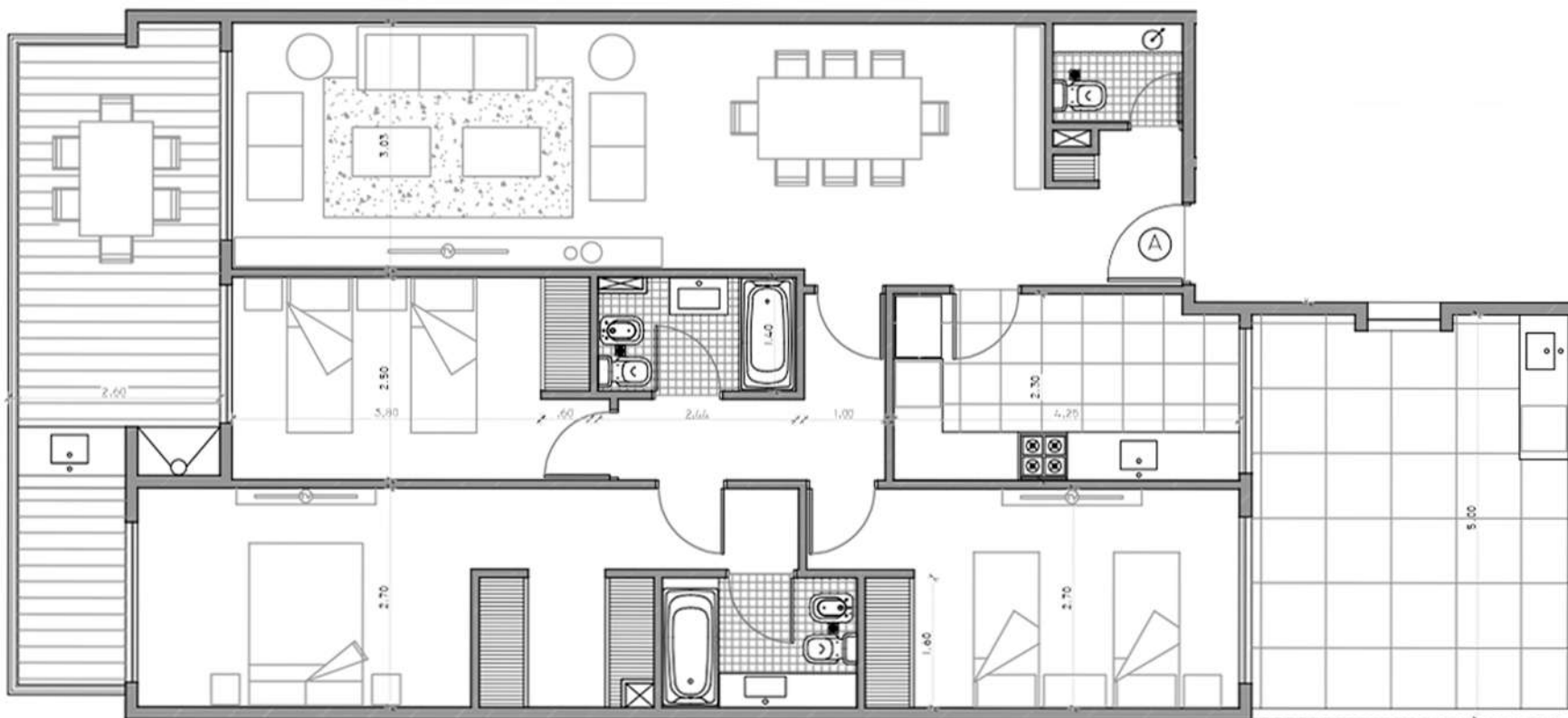

NOTA: Los materiales y especificaciones del plano están sujetos a modificaciones arquitectónicas y otras a la sola discreción del desarrollador, constructor o arquitecto, o que así se requiera por ley. Los planos de planta pueden no ser a escala. Cualquier mueble, electrodoméstico o artículo de decorado representado aquí se muestra únicamente con fines artísticos e ilustrativos y no está incluido en la compra y venta de la residencia. Las dimensiones indicadas se miden a los límites exteriores de la pared exterior y la línea central de las paredes interiores y, de hecho, varían de las dimensiones que se determinarían mediante el uso de la descripción y definición de la "unidad" que se establece en la declaración (que generalmente sólo incluye el espacio aéreo interno entre las paredes perimetrales y excluye los componentes estructurales interiores). Además, las mediciones de habitaciones establecidas en cualquier plano de planta se toman generalmente en los mayores puntos de cada habitación determinada (como si la habitación fuera un rectángulo perfecto), sin tener en cuenta las salidas del corte. En consecuencia, el área de la habitación real será típicamente menor que el producto obtenido multiplicando la longitud por la anchura declarados. Todas las dimensiones son aproximadas y todos los planos y planes de desarrollo están sujetos a cambios. Representaciones orales no pueden considerarse como correctas declaraciones del desarrollador.

# PALERMO

PISO	UBICACIÓN	UNIDAD	TIPOLOGÍA	SUP. CUB.	SUP. SEMICUB.	SUP. TOTAL
------	-----------	--------	-----------	-----------	---------------	------------

**Gorriti 4458.**

Entre Julián Álvarez y Araoz.

1°	CONTRAFRENTE	B	2 AMB. CON BALCÓN.	50.00 M2	7.80 M2	57.80 M2
----	--------------	---	-----------------------	----------	---------	----------

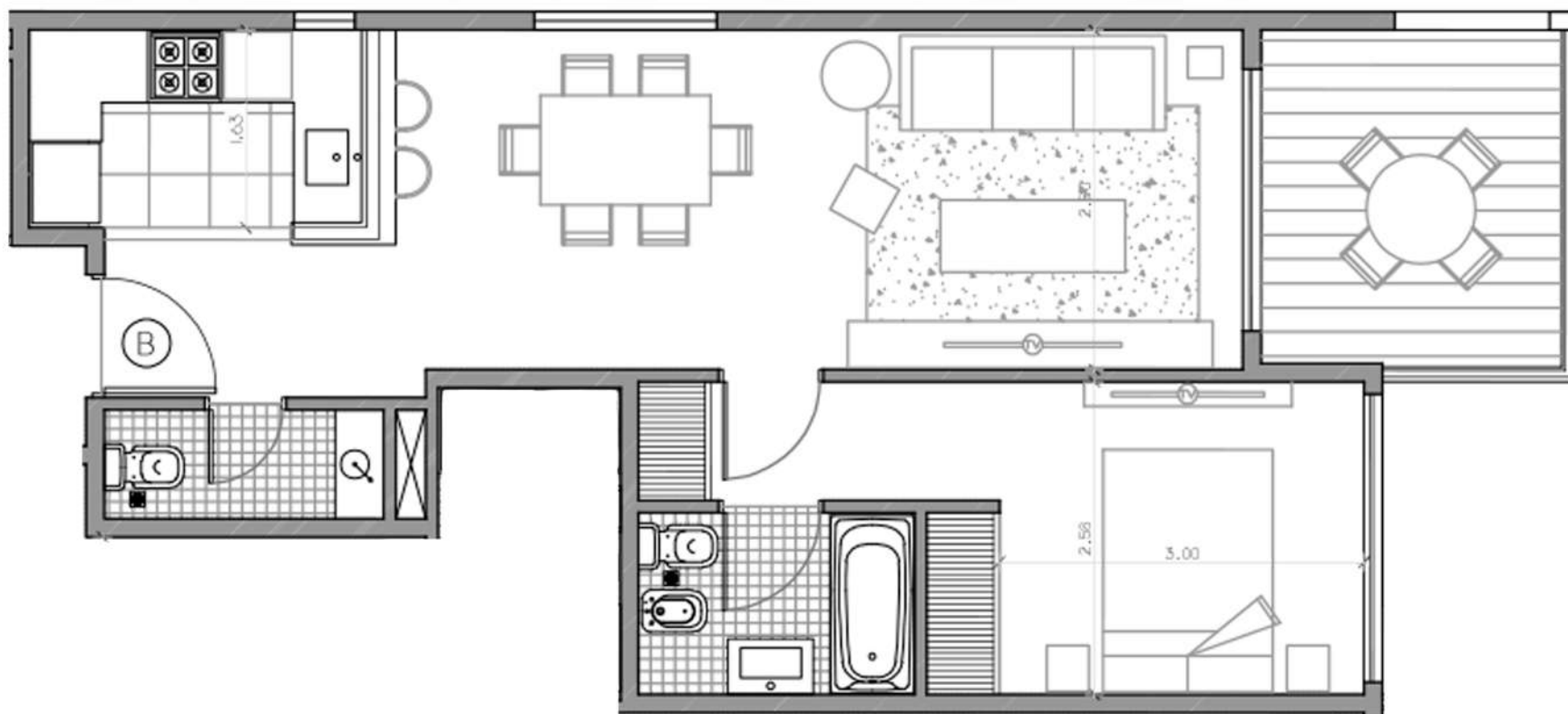

NOTA: Los materiales y especificaciones del plano están sujetos a modificaciones arquitectónicas y otras a la sola discreción del desarrollador, constructor o arquitecto, o que así se requiera por ley. Los planos de planta pueden no ser a escala. Cualquier mueble, electrodoméstico o artículo de decorado representado aquí se muestra únicamente con fines artísticos e ilustrativos y no está incluido en la compra y venta de la residencia. Las dimensiones indicadas se miden a los límites exteriores de la pared exterior y la línea central de las paredes interiores y, de hecho, varían de las dimensiones que se determinarían mediante el uso de la descripción y definición de la "unidad" que se establece en la declaración (que generalmente sólo incluye el espacio aéreo interno entre las paredes perimetrales y excluye los componentes estructurales interiores). Además, las mediciones de habitaciones establecidas en cualquier plano de planta se toman generalmente en los mayores puntos de cada habitación determinada (como si la habitación fuera un rectángulo perfecto), sin tener en cuenta las salidas del corte. En consecuencia, el área de la habitación real será típicamente menor que el producto obtenido multiplicando la longitud por la anchura declarados. Todas las dimensiones son aproximadas y todos los planos y planes de desarrollo están sujetos a cambios. Representaciones orales no pueden considerarse como correctas declaraciones del desarrollador.

# PALERMO

PISO	UBICACIÓN	UNIDAD	TIPOLOGÍA	SUP. CUB. / SEMICUB. / DESC.	SUP. TOTAL
------	-----------	--------	-----------	------------------------------	------------

**Gorriti 4458.**

Entre Julián Álvarez y Araoz.

1°	CONTRAFRENTE	C	2 AMB. CON PATIO Y BALCON	47.60 M2    4.90 M2    10.30 M2	62.80 M2
----	--------------	---	---------------------------------	---------------------------------	----------

CORRITI

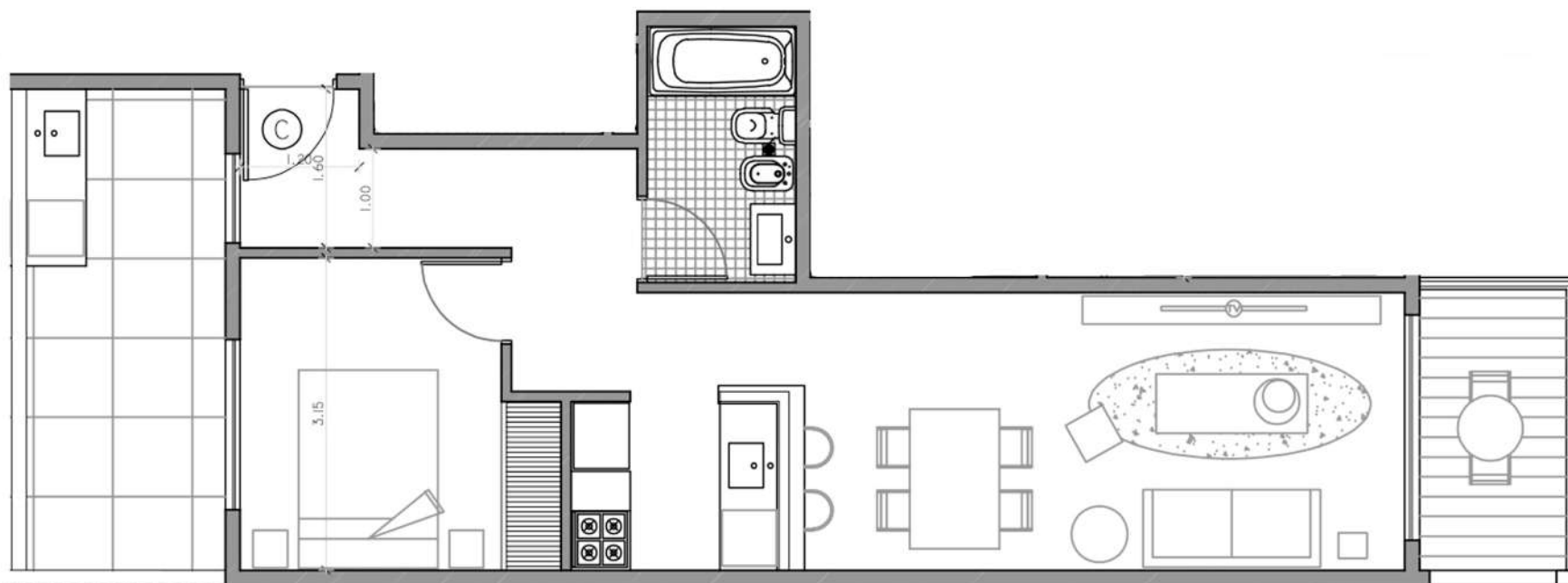

NOTA: Los materiales y especificaciones del plano están sujetos a modificaciones arquitectónicas y otras a la sola discreción del desarrollador, constructor o arquitecto, o que así se requiera por ley. Los planos de planta pueden no ser a escala. Cualquier mueble, electrodoméstico o artículo de decorado representado aquí se muestra únicamente con fines artísticos e ilustrativos y no está incluido en la compra y venta de la residencia. Las dimensiones indicadas se miden a los límites exteriores de la pared exterior y la línea central de las paredes interiores y, de hecho, varían de las dimensiones que se determinarían mediante el uso de la descripción y definición de la "unidad" que se establece en la declaración (que generalmente sólo incluye el espacio aéreo interno entre las paredes perimetrales y excluye los componentes estructurales interiores). Además, las mediciones de habitaciones establecidas en cualquier plano de planta se toman generalmente en los mayores puntos de cada habitación determinada (como si la habitación fuera un rectángulo perfecto), sin tener en cuenta las salidas del corte. En consecuencia, el área de la habitación real será típicamente menor que el producto obtenido multiplicando la longitud por la anchura declarados. Todas las dimensiones son aproximadas y todos los planos y planes de desarrollo están sujetos a cambios. Representaciones orales no pueden considerarse como correctas declaraciones del desarrollador.

# PALERMO

PISO	UBICACIÓN	UNIDAD	TIPOLOGÍA	SUP. CUB.	SUP. SEMICUB.	SUP. TOTAL
------	-----------	--------	-----------	-----------	---------------	------------

**Gorriti 4458.**

Entre Julián Álvarez y Araoz.

2° Y 3°

FRENTE

A

4 AMB.  
CON BALCÓN.

111.00 M2

18.30 M2

129.30 M2

CORRITI

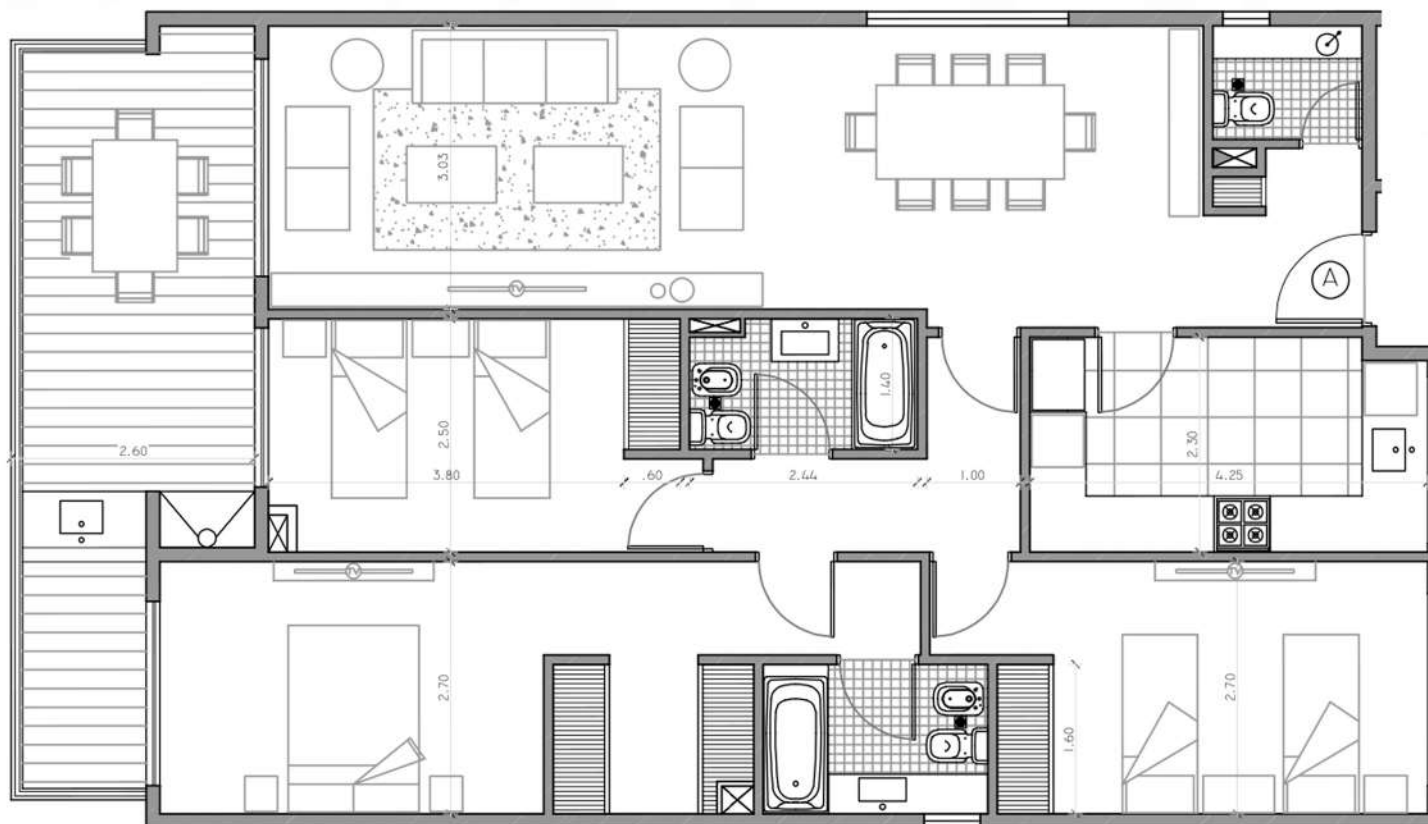

NOTA: Los materiales y especificaciones del plano están sujetos a modificaciones arquitectónicas y otras a la sola discreción del desarrollador, constructor o arquitecto, o que así se requiera por ley. Los planos de planta pueden no ser a escala. Cualquier mueble, electrodoméstico o artículo de decorado representado aquí se muestra únicamente con fines artísticos e ilustrativos y no está incluido en la compra y venta de la residencia. Las dimensiones indicadas se miden a los límites exteriores de la pared exterior y la línea central de las paredes interiores y, de hecho, varían de las dimensiones que se determinarían mediante el uso de la descripción y definición de la "unidad" que se establece en la declaración (que generalmente sólo incluye el espacio aéreo interno entre las paredes perimetrales y excluye los componentes estructurales interiores). Además, las mediciones de habitaciones establecidas en cualquier plano de planta se toman generalmente en los mayores puntos de cada habitación determinada (como si la habitación fuera un rectángulo perfecto), sin tener en cuenta las salidas del corte. En consecuencia, el área de la habitación real será típicamente menor que el producto obtenido multiplicando la longitud por la anchura declarados. Todas las dimensiones son aproximadas y todos los planos y planes de desarrollo están sujetos a cambios. Representaciones orales no pueden considerarse como correctas declaraciones del desarrollador.

# PALERMO

PISO	UBICACIÓN	UNIDAD	TIPOLOGÍA	SUP. CUB.	SUP. SEMICUB.	SUP. TOTAL
------	-----------	--------	-----------	-----------	---------------	------------

**Gorriti 4458.**

2° Y 3°

CONTRAFRENTE

B

2 AMB.  
CON BALCÓN.

50.00 M2

7.80 M2

57.80 M2

Entre Julián Álvarez y Araoz.

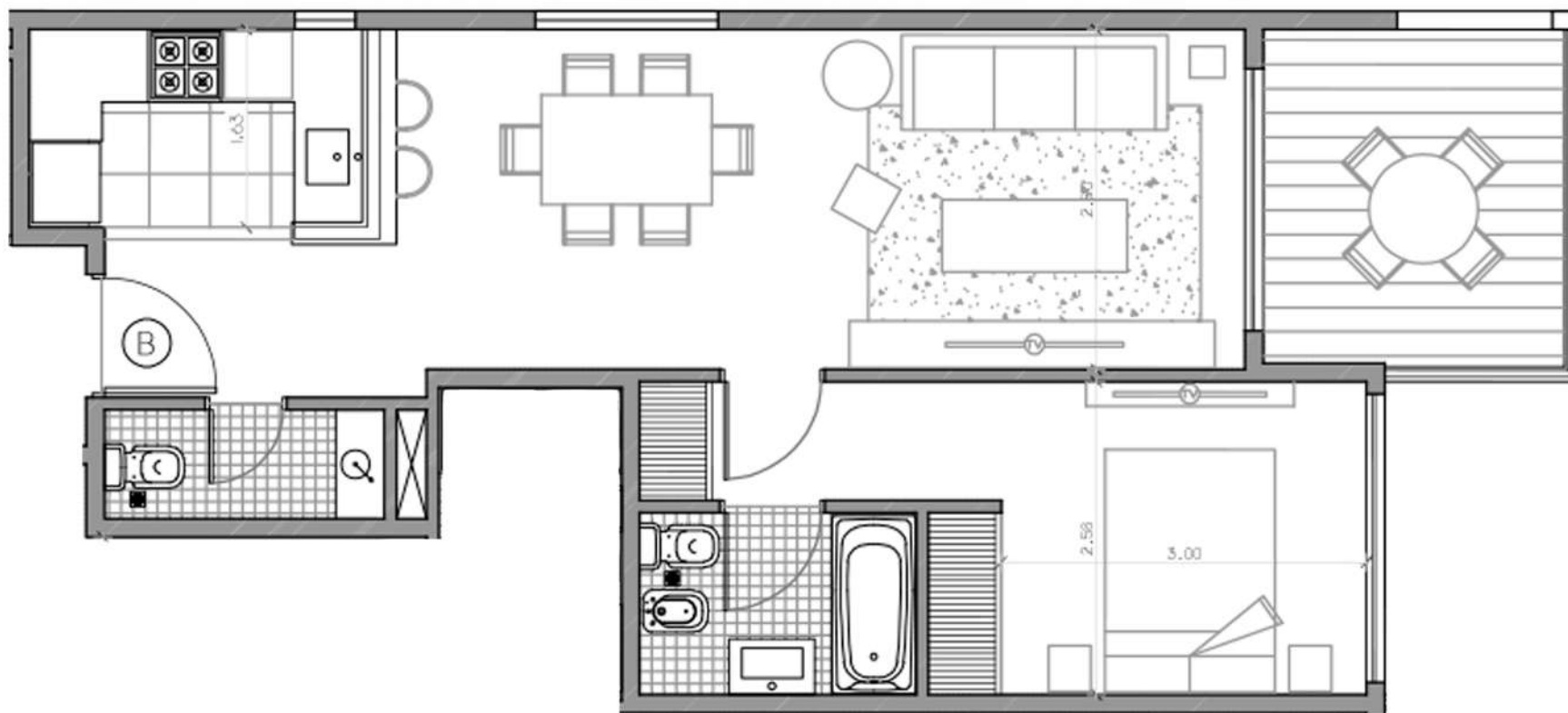

CORRITI



NOTA: Los materiales y especificaciones del plano están sujetos a modificaciones arquitectónicas y otras a la sola discreción del desarrollador, constructor o arquitecto, o que así se requiera por ley. Los planos de planta pueden no ser a escala. Cualquier mueble, electrodoméstico o artículo de decorado representado aquí se muestra únicamente con fines artísticos e ilustrativos y no está incluido en la compra y venta de la residencia. Las dimensiones indicadas se miden a los límites exteriores de la pared exterior y la línea central de las paredes interiores y, de hecho, varían de las dimensiones que se determinarían mediante el uso de la descripción y definición de la "unidad" que se establece en la declaración (que generalmente sólo incluye el espacio aéreo interno entre las paredes perimetrales y excluye los componentes estructurales interiores). Además, las mediciones de habitaciones establecidas en cualquier plano de planta se toman generalmente en los mayores puntos de cada habitación determinada (como si la habitación fuera un rectángulo perfecto), sin tener en cuenta las salidas del corte. En consecuencia, el área de la habitación real será típicamente menor que el producto obtenido multiplicando la longitud por la anchura declarados. Todas las dimensiones son aproximadas y todos los planos y planes de desarrollo están sujetos a cambios. Representaciones orales no pueden considerarse como correctas declaraciones del desarrollador.

# PALERMO

PISO	UBICACIÓN	UNIDAD	TIPOLOGÍA	SUP. CUB.	SUP. SEMICUB.	SUP. TOTAL
------	-----------	--------	-----------	-----------	---------------	------------

**Gorriti 4458.**

Entre Julián Álvarez y Araoz.

2° Y 3°	CONTRAFRENTE	C	2 AMB. CON BALCÓN.	47.60 M2	4.90 M2	52.50 M2
---------	--------------	---	-----------------------	----------	---------	----------

CORRITI

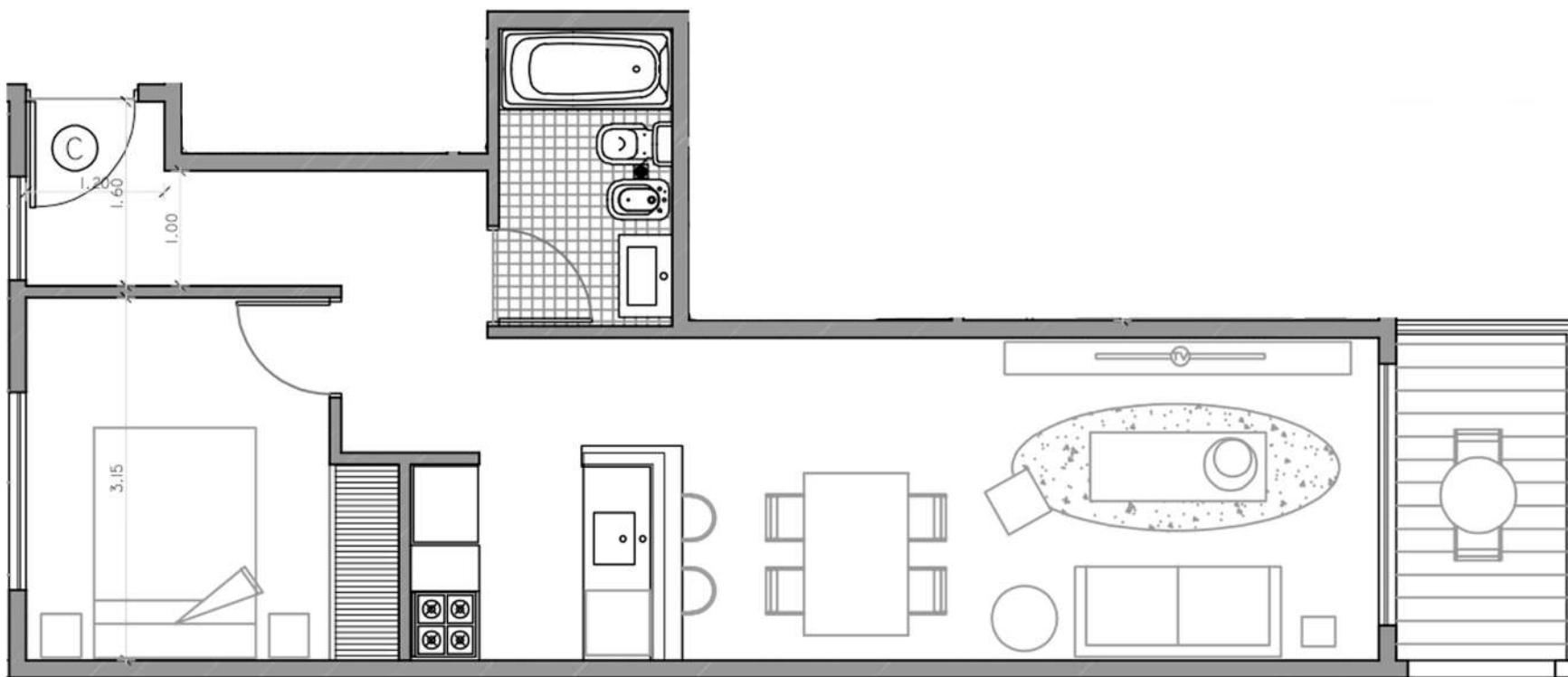

NOTA: Los materiales y especificaciones del plano están sujetos a modificaciones arquitectónicas y otras a la sola discreción del desarrollador, constructor o arquitecto, o que así se requiera por ley. Los planos de planta pueden no ser a escala. Cualquier mueble, electrodoméstico o artículo de decorado representado aquí se muestra únicamente con fines artísticos e ilustrativos y no está incluido en la compra y venta de la residencia. Las dimensiones indicadas se miden a los límites exteriores de la pared exterior y la línea central de las paredes interiores y, de hecho, varían de las dimensiones que se determinarían mediante el uso de la descripción y definición de la "unidad" que se establece en la declaración (que generalmente sólo incluye el espacio aéreo interno entre las paredes perimetrales y excluye los componentes estructurales interiores). Además, las mediciones de habitaciones establecidas en cualquier plano de planta se toman generalmente en los mayores puntos de cada habitación determinada (como si la habitación fuera un rectángulo perfecto), sin tener en cuenta las salidas del corte. En consecuencia, el área de la habitación real será típicamente menor que el producto obtenido multiplicando la longitud por la anchura declarados. Todas las dimensiones son aproximadas y todos los planos y planes de desarrollo están sujetos a cambios. Representaciones orales no pueden considerarse como correctas declaraciones del desarrollador.

# PALERMO

PISO	UBICACIÓN	UNIDAD	TIPOLOGÍA	SUP. CUB.	SUP. SEMICUB.	SUP. TOTAL
------	-----------	--------	-----------	-----------	---------------	------------

**Gorriti 4458.**

Entre Julián Álvarez y Araoz.

4°	CONTRAFRENTE	B	2 AMB. CON BALCÓN.	50.00 M2	7.80 M2	57.80 M2
----	--------------	---	-----------------------	----------	---------	----------

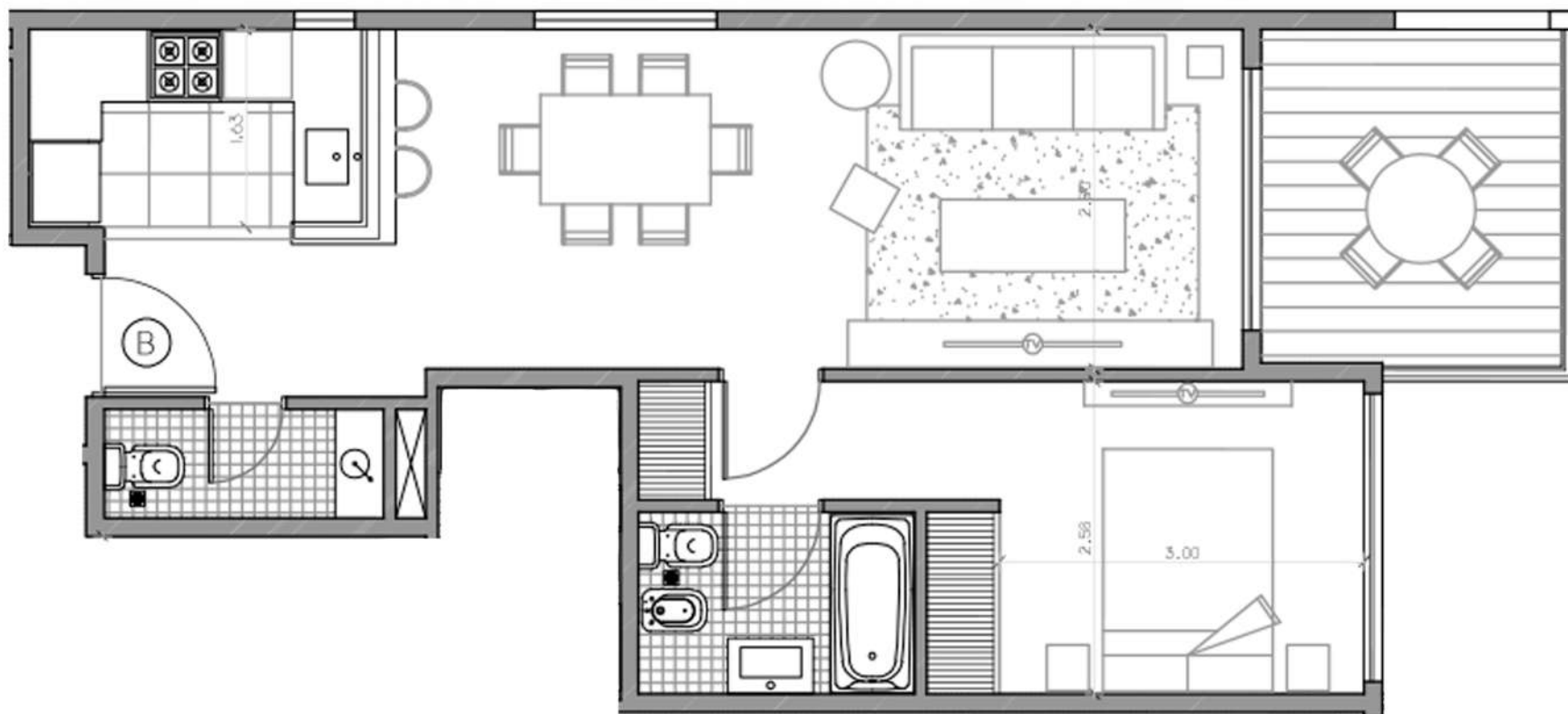

CORRITI



NOTA: Los materiales y especificaciones del plano están sujetos a modificaciones arquitectónicas y otras a la sola discreción del desarrollador, constructor o arquitecto, o que así se requiera por ley. Los planos de planta pueden no ser a escala. Cualquier mueble, electrodoméstico o artículo de decorado representado aquí se muestra únicamente con fines artísticos e ilustrativos y no está incluido en la compra y venta de la residencia. Las dimensiones indicadas se miden a los límites exteriores de la pared exterior y la línea central de las paredes interiores y, de hecho, varían de las dimensiones que se determinarían mediante el uso de la descripción y definición de la "unidad" que se establece en la declaración (que generalmente sólo incluye el espacio aéreo interno entre las paredes perimetrales y excluye los componentes estructurales interiores). Además, las mediciones de habitaciones establecidas en cualquier plano de planta se toman generalmente en los mayores puntos de cada habitación determinada (como si la habitación fuera un rectángulo perfecto), sin tener en cuenta las salidas del corte. En consecuencia, el área de la habitación real será típicamente menor que el producto obtenido multiplicando la longitud por la anchura declarados. Todas las dimensiones son aproximadas y todos los planos y planes de desarrollo están sujetos a cambios. Representaciones orales no pueden considerarse como correctas declaraciones del desarrollador.

# PALERMO

## Gorriti 4458.

Entre Julián Álvarez y Araoz.

### DETALLES DE TERMINACIÓN

#### EDIFICIO:

- Hall de entrada de categoría.
- Ascensor de 1º marca, con cabina en acero inoxidable y botonera electrónica digital.
- Puerta de entrada contra incendio reforzadas en chapa lisa- Ambas con cerradura de seguridad.
- Portón automático por control remoto.

#### DEPARTAMENTOS:

- Puertas interiores enchapas en madera natural.
- Frentes de placard integrales, puertas corredizas en melanina, opcional puertas espejadas.
- Paredes y cielorrasos terminados en yeso. Pintura al latex en paredes y cielorrasos. Pintura de esmalte sintético blanco en marcos y puertas
- Cañerías de termo fusión para agua fría y caliente.
- Artefactos sanitarios marca FERUM o ROCCA
- Grifería FV o similar para baños - lavadero y cocina.
- Muebles de cocina completos (bajo mesada y alacena).
- Agua caliente por termotanques de alta recuperación.



NOTA: Los materiales y especificaciones del plano están sujetos a modificaciones arquitectónicas y otras a la sola discreción del desarrollador, constructor o arquitecto, o que así se requiera por ley. Los planos de planta pueden no ser a escala. Cualquier mueble, electrodoméstico o artículo de decorado representado aquí se muestra únicamente con fines artísticos e ilustrativos y no está incluido en la compra y venta de la residencia. Las dimensiones indicadas se miden a los límites exteriores de la pared exterior y la línea central de las paredes interiores y, de hecho, varían de las dimensiones que se determinarían mediante el uso de la descripción y definición de la "unidad" que se establece en la declaración que generalmente sólo incluye el espacio aéreo interno entre las paredes perimetrales y excluye los componentes estructurales interiores). Además, las mediciones de habitaciones establecidas en cualquier plano de planta se toman generalmente en los mayores puntos de cada habitación determinada (como si la habitación fuera un rectángulo perfecto), sin tener en cuenta las salidas del corte. En consecuencia, el área de la habitación real será típicamente menor que el producto obtenido multiplicando la longitud por la anchura declarados. Todas las dimensiones son aproximadas y todos los planos y planes de desarrollo están sujetos a cambios. Representaciones orales no pueden considerarse como correctas declaraciones del desarrollador.

# PALERMO

## Gorriti 4458.

Entre Julián Álvarez y Araoz.

### DETALLES DE TERMINACIÓN

#### DEPARTAMENTOS "A":

- Carpintería de primera calidad con perfilera de aluminio anodizado.
- Pisos de porcellanato simil madera con zócalos de madera maciza en estar, palier privado, hall íntimo y dormitorios.
- Revestiminetos y pisos cerámicos en cocina, baño y balcón.
- Cocina a gas 4 hornallas - horno visor, 1º marca
- Mesada en granito y bacha de acero inoxidable.
- Calefacción por piso radiante eléctrico.
- Parrilla en Piso 5º.
- Bicicletero optativo.
- Cocheras optativas.

#### DEPARTAMENTOS "B" Y "C":

- Carpintería de primera calidad con perfilera de aluminio anodizado.
- Pisos de porcellanato simil madera con zócalos de madera maciza en estar, palier privado, hall íntimo y dormitorios.
- Revestimientos y pisos cerámicos en cocina, baño, y balcón.
- Cocina a gas 4 hornallas - horno visor, 1º marca
- Mesada en granito y bacha de acero inoxidable.
- Equipos de aire acondicionado frio calor en estar y dormitorio.

#### DEPARTAMENTOS 2º "B" Y 3º "B":

- Carpintería de primera calidad con perfilera de aluminio anodizado y vidrios con dvh.
- Pisos de porcellanato simil madera con zócalos de madera maciza en estar, palier privado, hall íntimo, dormitorios, baño y cocina. Pisos cerámicos en balcón.
- Cocina eléctrica - 1º marca
- Mesada silestone blanco paloma y bacha de acero inoxidable.
- Equipos de aire acondicionado frio calor en estar y dormitorio inverter.

NOTA: Los materiales y especificaciones del plano están sujetos a modificaciones arquitectónicas y otras a la sola discreción del desarrollador, constructor o arquitecto, o que así se requiera por ley. Los planos de planta pueden no ser a escala. Cualquier mueble, electrodoméstico o artículo de decorado representado aquí se muestra únicamente con fines artísticos e ilustrativos y no está incluido en la compra y venta de la residencia. Las dimensiones indicadas se miden a los límites exteriores de la pared exterior y la línea central de las paredes interiores y, de hecho, varían de las dimensiones que se determinarían mediante el uso de la descripción y definición de la "unidad" que se establece en la declaración (que generalmente sólo incluye el espacio aéreo interno entre las paredes perimetrales y excluye los componentes estructurales interiores). Además, las mediciones de habitaciones establecidas en cualquier plano de planta se toman generalmente en los mayores puntos de cada habitación determinada (como si la habitación fuera un rectángulo perfecto), sin tener en cuenta las salidas del corte. En consecuencia, el área de la habitación real será típicamente menor que el producto obtenido multiplicando la longitud por la anchura declarados. Todas las dimensiones son aproximadas y todos los planos y planes de desarrollo están sujetos a cambios. Representaciones orales no pueden considerarse como correctas declaraciones del desarrollador.

# LEPORE

## **LEPORE | Barrio Norte**

Av. Las Heras 2406  
esq. Laprida.  
bnorte@lepore.com.ar  
011 4805 5050

## **LEPORE | Caballito I**

Av. Juan B. Alberdi 705  
esq. San José de Calasanz  
caballito@lepore.com.ar  
011 4905 5500

## **LEPORE | Núñez**

Av. Cabildo 3999  
esq. Paroissien  
nunez@lepore.com.ar  
011 4784 8888

## **LEPORE | Caballito II**

Av. Directorio 299  
esq. Viel  
caballitosur@lepore.com.ar  
011 4905 5510

## **LEPORE | Almagro**

Av. Corrientes 3899  
esq. J. Salguero  
almagro@lepore.com.ar  
011 7701 1010

## **LEPORE | PALERMO**

Av. Scalabrini Ortiz 1500  
esq. Honduras  
palermo@lepore.com.ar  
011 4775 0999

## **LEPORE | San Cristóbal**

Av. San Juan 2199  
esq. Pasco  
sancristobal@lepore.com.ar  
011 4941 4100

## **LEPORE | Villa Crespo**

Araoz 909  
esq. Jufre  
villacrespo@lepore.com.ar  
011 4859 4600